



- Bestand (nachrichtlich)**
- Biotopkartierte Fläche mit Biotopflächen-Nr.
 - Mittelspannung 20kV - Freileitung LVN
 - Mittelspannung 100 kV - Freileitung BW-Netze
 - Grenze Schutzstreifen
 - Begrenzungslinien Vorgaben Sparten
 - Beschränkungsbereiche
 - Grenze Hochwassergefahrenfläche HQ100
 - Mittelspannung 20kV - Erdleitung ODR-Netze
 - Schutzrohr
 - Fernmeldekabel - Erdleitung
 - Abwasserleitung -Zulauf Kläranlage
 - Einleitung Kläranlage in den Vorfluter

- Ausgleichsmaßnahmen**
- Retentionsfläche, Bodenabtrag
 - Aufforstung Hartholzauenwald L533 Baumarten 1. Ord.
 - Aufforstung Waldmantel W13 Baumarten 3. Ord.
 - Ansaat Extensivgrünland, artenreich G212
 - Umgrözung Ausgleichsfläche
 - Böschung Retentionsmulde
 - Aufforstung Hartholzauenwald L533 Baumarten 2. Ord.
 - Aufforstung Waldmantel W13 Sträucher
 - Ansaat Extensivgrünland, artenreich G212, Ökokontoffläche

- A1 Anlage eines Hartholzauenwalds L533
- A2 Anlage eines Waldmantels W13
- A3 Anlage einer Extensivwiese G212
- A4 Herstellung einer Mulde

Plangrundlagen:

ALKIS	Kartengrundlage Geobasisdaten ©Landesamt für Vermessung u. Geoinformation	Stand: 02.10.2021
-------	--	----------------------

Stadt Gundelfingen a. d. Donau

Projekt: Hochwasserschutz für die Abwasserreinigungsanlage in Gundelfingen an der Donau			
Plan: Landschaftspflegerische Begleitplanung Maßnahmenplan Ausgleichsfläche Flur-Nr. 137, Gem. Echenbrunn		Genehmigungsplanung Proj.Nr.: 120125 Datum: Neusäß, den 17.04.2024	
Vermessen:	Bestand gezeichnet:	Maßstab:	Plangröße:
Entworfen: Gerber / Zeyringer	Planung gezeichnet: Zeyringer	1:500	0.58 qm
Geprüft: Langer	Bauleitung:	Plan-Nr.: 120125-03-LA	Beilage-Nr.: 6.1.5

Index	Datum	Art der Änderung	Name
a			
b			
c			

WASSER | VERKEHR | RAUM | VERMESSUNG | GIS | UMWELT | TECHNIK | BETREUUNG | PLANUNG

Richard-Wagner-Straße 6
86356 Neusäß
Tel.: 0821/46059-0
info@steinbacher-consult.com

Steinbacher Consult
... invent the future
Ingenieurgesellschaft mbH & Co.KG
www.steinbacher-consult.com | info@steinbacher-consult.com

Alemannenstraße 19 A
86637 Wertingen
Tel.: 08272/9956-0
wertingen@steinbacher-consult.com

URHEBERRECHTLICH GESCHÜTZT | VERVIELFÄLTIGUNG UND WEITERGABE AN DRITTE UNZULÄSSIG UND STRAFBAR

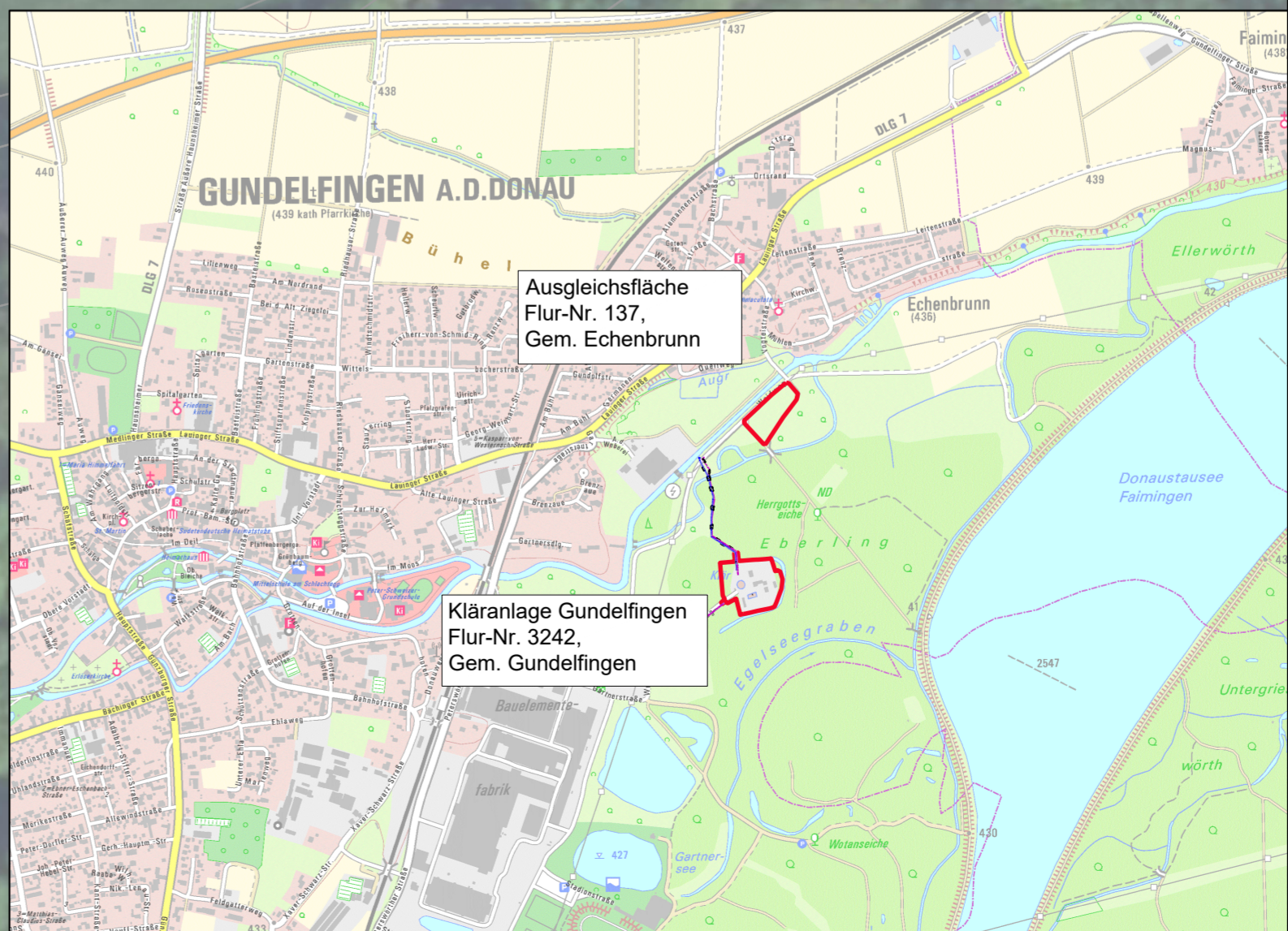

P:\120125_Gundelfingen_KA_HWS\Landchaft01_CAD\02_Planung\120125-Gundelfingen_LA-02-Bilanzzeichnung_20240417.dwg